



T.C.

KÜLTÜR VE TURİZM BAKANLIĞI
İZMİR 2 NUMARALI KÜLTÜR VARLIKLARINI
KORUMA BÖLGE KURULU
KARAR

TOPLANTI TARİHİ VE NO : 08.12.2016-308

45.07/16

KARAR TARİHİ VE NO : 08.12.2016-7394

Toplantı Yeri
SALİHLİ

Manisa ili, Salihli İlçesi, Sardes Koruma Amaçlı İmar Planı ve Çevre Düzenleme Projesi Kapsamında Kültür Varlıkları ve Müzeler Genel Müdürlüğü ve Kurul Müdürlüğü uzmanlarınca sit irdeleme çalışmalarının gerçekleştirildiği belirtilerek, bu çalışma kapsamında hazırlanan rapor ve eklerinin koruma bölge kurulunca değerlendirilmesinin istenildiği Kültür Varlıkları ve Müzeler Genel Müdürlüğünün 03.10.2016 tarihli ve 174990 sayılı yazısı ve eklerinin değerlendirilmesi sonucunda alınan ve “*Manisa ili Salihli ilçesi, Sartmahmut, Sartmustafa, Mersindere, Çaltılı ve Başlıoğlu Mahallelerinde bulunan, Sardes antik Kentine ilişkin GEEAYK'nun 10.3.1978 tarihli ve A-1017 sayılı kararı ile I. (birinci) derece Arkeolojik sit ve III. (üçüncü) derece arkeolojik sit olarak tescilli Sardes Antik kenti, İzmir 2 Nolu Kültür ve Tabiat Varlıklarını Koruma Kurulu'nun 13.02.1991 tarih ve 1815 sayılı kararıyla II. Derece Arkeolojik Sit olarak tescilli Nekropol alanı, İzmir 2 Nolu KTVKKB'nun 07.11.2014 tarihli ve 4474 sayılı kararı ile I. (birinci) derece Arkeolojik sit alanı olarak tescillenen kale tepeyi ve çevresini kapsayan alanlarda Kültür Varlıkları ve Müzeler Genel Müdürlüğü ve Kurul Müdürlüğü uzmanlarınca yapılan sit irdeleme çalışmalarının ve getirilen önerilerin, 2863 sayılı yasanın 7.maddesi kapsamında gerekli işlemlerin yapılarak hazırlanacak bilgi ve belgelerin Kurulumuza iletilmesi ve alanın Kurulumuz üyelerince yerinde incelenmesi sonrasında değerlendirilmesine” karar verilen 28.10.2016 tarihli ve 7212 sayılı kararımız, tescile önerilen alana ilişkin 5177 sayılı Kanun ile değişik 2863 sayılı Kanun kapsamında Kurum görüşlerinin iletildiği Manisa Valiliği Çevre ve Şehircilik İl Müdürlüğünün 20.10.2016 tarihli ve E.12377 sayılı yazısı, Salihli Belediye Başkanlığı Plan ve Proje Müdürlüğünün 20.10.2016 tarihli ve 11327 sayılı yazısı, Kültür ve Turizm Bakanlığı Yatırım ve İşletmeler Genel Müdürlüğünün 31.10.2016 tarihli ve 92697 sayılı yazısı, Enerji ve Tabii Kaynaklar Bakanlığı Maden İşleri Genel Müdürlüğünün 27.10.2016 tarihli ve E.436156 sayılı yazısı, Manisa Valiliği İl Kültür ve Turizm Müdürlüğünün 03.11.2016 tarihli ve 4331 sayılı yazısı, T.C.D.D. 3. Bölge Müdürlüğünün 03.11.2016 tarihli ve E.535376 sayılı yazısı, Devlet Su İşleri 2. Bölge Müdürlüğünün 05.11.2016 tarihli ve 731987 sayılı yazısı, Manisa Büyükşehir Belediye Başkanlığı İmar ve Şehircilik Dairesi Başkanlığı Koruma Uygulama Denetim Şube*



T.C.

KÜLTÜR VE TURİZM BAKANLIĞI
İZMİR 2 NUMARALI KÜLTÜR VARLIKLARINI
KORUMA BÖLGE KURULU
KARAR

TOPLANTI TARİHİ VE NO : 08.12.2016-308

45.07/16

KARAR TARİHİ VE NO : 08.12.2016-7394

Toplantı Yeri
SALİHLİ

Müdürlüğünün 31.10.2016 tarihli ve E.49616 sayılı yazısı, İzmir Orman Bölge Müdürlüğü Manisa Orman İşletme Müdürlüğünün 08.11.2016 tarihli ve E.2436052 sayılı yazısı, Karayolları 2. Bölge Müdürlüğünün 18.11.2016 tarihli ve E.271597 sayılı yazısı, Kurul Müdürlüğü uzmanlarınca hazırlanan 06.12.2016 tarih ve 1237 sayı ile kayıtlı rapor okundu, ekleri ve işlem dosyası incelendi, yapılan görüşmeler sonunda;

Manisa İli, Salihli İlçesi, Sart Mustafa, Sart Mahmut, Mersindere, Çaltılı ve Başlıoğlu Mahallelerinde yer alan Sart Antik Kentine ait Kültür Varlıkları ve Müzeler Genel Müdürlüğünün 03.10.2016 tarihli ve 174990 sayılı yazısı ekinde iletilen öneri sit sınırlarının, kararımız eki 1/5000 ölçekli Kadastral Durum Haritası üzerinde düzeltildiği şekliyle 1. (Birinci) Derece Arkeolojik Sit ve 3. (Üçüncü) Derece Arkeolojik Sit olarak tescil edilmesine, Sardes Antik Kenti 1. (Birinci) ve 3. (Üçüncü) Derece Arkeolojik Sit Alanlarının tesciline yönelik daha önce alınan Gayrimenkul Eski Eserler Anıtlar Yüksek Kurulunun 10.03.1978 tarihli ve A-1017 sayılı kararı, İzmir 2 Nolu Kültür ve Tabiat Varlıklarını Koruma Kurulu'nun 13.02.1991 tarih ve 1815 sayılı kararı ve İzmir 2 Nolu Kültür Varlıklarını Koruma Bölge Kurulu'nun 07.11.2014 tarihli ve 4474 sayılı kararının iptaline, ekli tescil fişinin düzeltildiği haliyle uygun olduğuna,

Geçiş Dönemi Koruma ve Kullanma koşullarının : "1 (birinci) Derece ve 3. (üçüncü) derece Arkeolojik Sit içerisinde kamu yararı kapsamında yapılacak uygulamalarla, 3. (üçüncü) Derece Arkeolojik sit içerisinde üst ölçekli planlarda belirlenen arazi kullanım kararlarına ve uygulama hükümlerine aykırı olmamak koşuluyla; alana ilişkin fiziki ve inşai müdahale gerektiren her türlü talep Müze Müdürlüğü ve Kazı Başkanının görüşü alınarak, Koruma Bölge Kurulunca değerlendirilebileceğine, alanda Koruma Bölge Kurulu izni olmadan hiçbir inşai ve fiziki faaliyette bulunulamayacağına" olarak belirlenmesine.

2863 sayılı Yasanın 17. maddesi gereği hazırlanacak koruma amaçlı imar planının alanda oluşabilecek mağduriyetlerin önlenmesi açısından ivedilikle hazırlanarak değerlendirilmek üzere Kurulumuza iletilmesine, karar verildi.

I (birinci) Derece Arkeolojik Sit ve 3. (üçüncü) Derece Arkeolojik Sit

KORUMA DERECESİ

Yok.

HAZIRLAYANLAR/..../2016

Tolga KOPARAL

Arkeolog

Fuat KESKİN

Şehir Plancısı

Cumhur SAL

Arkeolog

Egemen Batu VAROL

Kültür ve Turizm Uzmanı

(Arkeolog)

Sinan TÜRKER

Harita Mühendisi

KONTROL EDEN

Osman ARSLAN

Müdür V.

KORUMA KURULU KARARLARI

Alana ilişkin gerek bugüne değin bilimsel kazıları yürüten ekipler gerekse diğer araştırmacılar tarafından çok sayıda yayın yapılmıştır.

Sardis (Sardeis, Sart); bilimsel kazılarda ortaya çıkarılan en eski yerleşim tabakaları, MÖ. 1400 olarak tarihlendirilmesine rağmen, bu alanda Erken Bronz Devrine ve Neolitik Döneme ait çeşitli eserler de ortaya çıkarılmıştır. Sardis, Batı Anadolu'nun en büyük bölümüne egemen olan Lidyalıların o dönemde bu coğrafyanın gördüğü en büyük kent olması sürecinde anıtsallaştırılmış yerleşimdir. 1.254.000 km²'den daha fazla alanı kaplayan altın yataklarının birçoğunu kontrol altında tutan Lidyalılar, Milet'ten, Efes'ten çok daha büyük, Doğu Akdeniz'de bir benzerine daha rastlanmayan bir kent olan Sardis'in kenti diğer kentlerden ayıran 20 m genişliğindeki ve 15 m yüksekliğindeki duvarlarıyla kent dışında Anadolu coğrafyasında bir benzeri yoktur. Aynı şekilde, Mısır'dan bile geniş olan 355 metre çapındaki Alyattes Tümülüsü dünyanın en büyük tümülüğü olarak kabul edilebilir. Bahsedilen büyüklükler aynı zamanda Anadolu'da hiçbir yerde bulunmayan Sardis'in ne kadar büyük bir yerleşime sahip olabileceğini de ortaya koymaktadır.

REVİZYON

KORUMA KURULU ONAYI

HARİTALAR

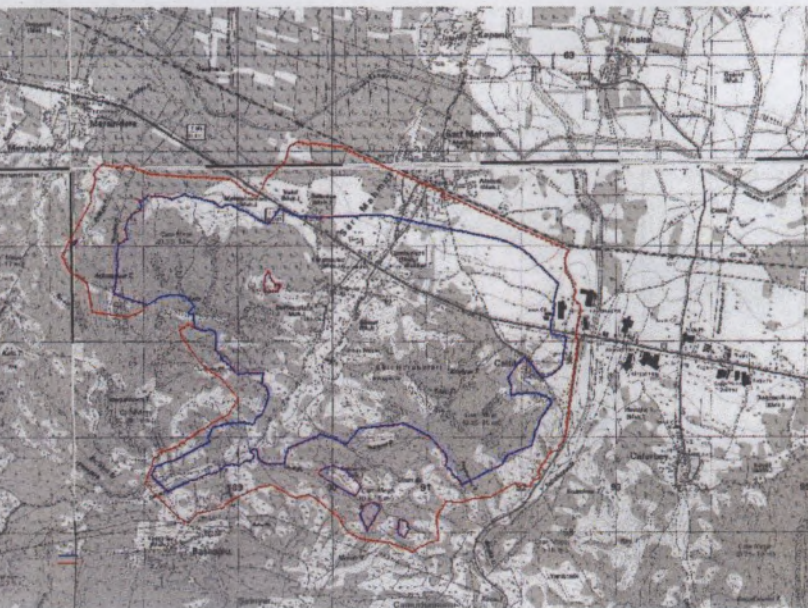

FOTOĞRAFLAR

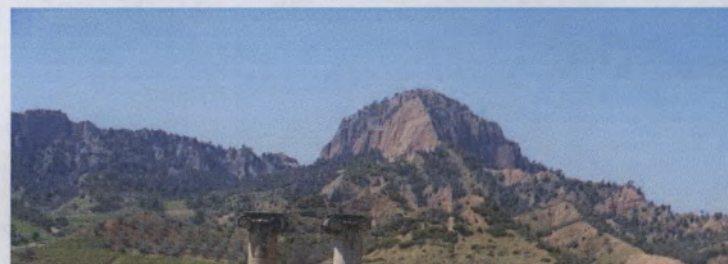



T
 KÜLTÜR VE TU
 İZMİR 2 NUM
 VARLIKLARINI
 KURULU M
 İZMİR 2 NUMARALI
 KORUMA BÖ
 08.12.2016 GÜN VE 73