



T.C.

KÜLTÜR VE TURİZM BAKANLIĞI
Kültür Varlıkları ve Müzeler Genel Müdürlüğü
İzmir 2 Numaralı Kültür Varlıklarını
Koruma Bölge Kurulu Müdürlüğü

SAYI : 65258934-45.07/599 -3665
KONU : Manisa ili, Salihli ilçesi, Yılmaz Mahallesi,
Sırağağaçlar Mevkii'ndeki JES (50MWe) Projesi'nde
ÇED kapsamında Kurum görüşü talebi.

İZMİR
31/10/2016

SANKO ENERJİ SANAYİ VE TİCARET ANONİM ŞİRKETİ
Burak Mah. Sani Konukoğlu Bulv. No:221
Şehitkamil/GAZİANTEP

- İlgi: a) Çevre ve Şehircilik Bakanlığı Çevresel Etki Değerlendirmesi İzin ve Denetim Genel Müdürlüğü'nün 05.09.2016 tarihli ve 14411 sayılı yazısı ve ekleri.
b) 30.09.2016 tarihli ve 3294 sayılı yazımız.

Manisa ili, Salihli ilçesi, Yılmaz Mahallesi, Sırağağaçlar Mevkii'nde, Sanko Enerji Sanayi ve Ticaret A.Ş tarafından yapılması planlanan Jeotermal Enerji Santrali (50 mwe) projesi hakkında ÇED Yönetmeliği 8. Maddesi gereğince ÇED sürecinin başlatıldığı, söz konusu yönetmeliğin 9.Maddesi gereğince 27.09.2016 tarihinde Halkın Katılımı Toplantısının yapılacağı ilgi (a) yazı ile bildirilmiş olup, aynı yazı ile söz konusu proje için Kurumumuz yasal yetki, görev ve sorumlulukları çerçevesinde Çevrimiçi ÇED Süreci Yönetim Sisteminde yer alan ÇED Başvuru Dosyası hakkında görüşlerimizin 03.10.2016 tarihine kadar Çevre ve Şehircilik Bakanlığına iletilmesi talep edilmiştir.

İlgi (a) yazı gereği Çevrimiçi ÇED Süreci Yönetim Sisteminde yer alan ÇED Başvuru Dosyası'nda yer alan ruhsat alanı içinde kalan proje alanı ve koordinat değerleri verilen 5 adet sondaj noktasına ilişkin olarak, Müdürlüğümüz arşivinde yapılan incelemelerde, bahse konu alanların 2863 sayılı kanun kapsamında bugüne kadar tespit ve tescili tamamlanmış, Kurumumuz yetki çerçevesinde kalan herhangi bir sit veya korunması gerekli taşınmaz kültür varlığı korunma alanında kalmadığı, nihai Kurum görüşümüzün bildirilebilmesi için; talebe konu edilen alanın uzmanlarımızca yerinde incelenmesi gerektiği ve yerinde inceleme programı oluşturulmak üzere Müdürlüğümüzle irtibata geçilmesi hususu ilgi (b) yazı ile bildirilmiştir.

Manisa ili, Salihli ilçesi, Yılmaz Mahallesi, Sırağağaçlar Mevkii'nde, Sanko Enerji Sanayi ve Ticaret A.Ş tarafından yapılması planlanan Jeotermal Enerji Santrali (50 mwe) projesi kapsamında Kurum görüşümüz istenilen 143 No'lu Jeotermal Kaynak İşletme Ruhsatlı saha içinde yer alan proje alanı ve toplamda 7 adet sondaj noktasında (DES 6, DES 20, DES 30, DES 37, DES 40 noktalarına ek olarak SAN 1, SAN 2 noktalarında da) yerinde yapılan incelemelerde de; söz konusu alanların 2863 sayılı yasa kapsamında bugüne kadar tespit ve tescili yapılmış, Kurumumuz yetki çerçevesinde kalan herhangi bir sit veya kültür varlığı korunma alanı içerisinde kalmadığı anlaşılmıştır.

Ancak: 2863 sayılı yasanın 4. maddesi gereğince alanda yapılacak olan çalışmalar sırasında herhangi bir kültür varlığına rastlanması halinde uygulamanın derhal durdurularak en yakın Mülki İdare Amirliğine veya Müze Müdürlüğüne haber verilmesi zorunludur.

Gereğini bilgilerinize arz ve rica ederim.

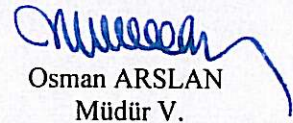
Osman ARSLAN
Müdür V.

EK: Kurum görüşümüze esas topografik harita.

DAĞITIM:

Gereği:

-Çevre ve Şehircilik Bakanlığı
(Çevresel Etki Değerlendirmesi, İzin ve Denetim Genel Müdürlüğü) (Ek)
-Sanko Enerji Sanayi ve Ticaret Anonim Şirketi
Burak Mah. Sani Konukoğlu Bulv. No:221
Şehitkamil/GAZİANTEP (Ek)

Bilgi:

- Kültür Varlıkları ve Müzeler Genel Müd.
(Kurullar Dairesi Başkanlığı)/ ANKARA

**SANKO ENERJİ A.Ş.'YE AİT JEOTERMAL SANTRALİNİN (SANKO JES) VE KUYULARIN
1/25.000 ÖLÇEKLİ TOPOGRAFIK HARİTADAKİ YERİ**

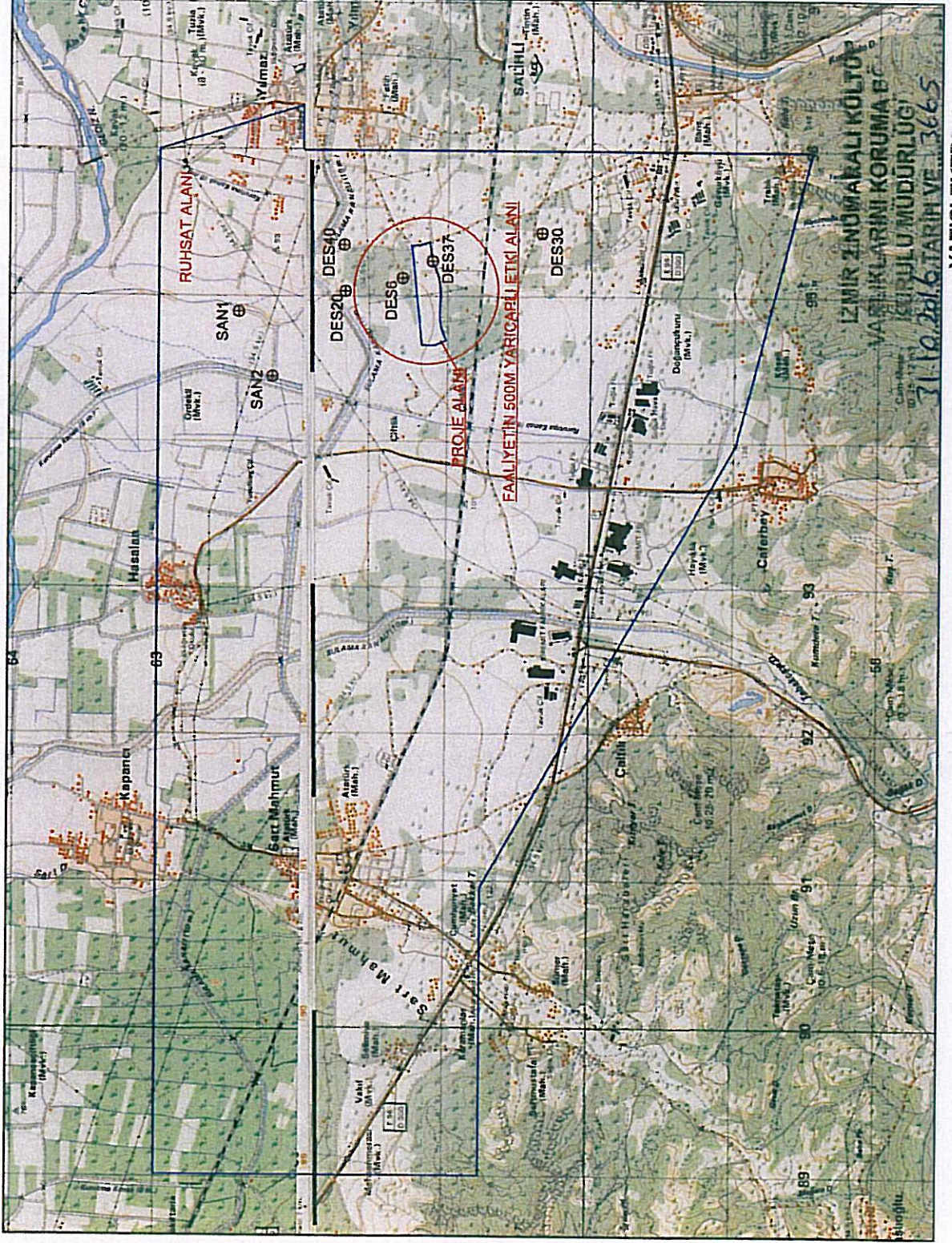

**143 NO'LU
JEOTERMAL KAYNAK İŞLETME RUHSATI
KOORDİNATLARI (2.267,97 ha)**

Pafta: K20-44 ve L20-a1

Nokta No	Y	X
1	589000.000	4263000.000
2	598000.000	4263000.000
3	598305.000	4262000.000
4	598000.000	4262000.000
5	596000.000	4258460.000
6	593980.000	4258980.000
7	590965.000	4260740.000
8	589000.000	4260740.000

SONDAJ NOKTALARI KOORDİNATLARI

Pafta: K20-44 ve L20-a1

Nokta No	Y	X
DES6	595118.000	4261309.000
DES20	595030.220	4261704.220
DES30	595437.000	4260340.000
DES37	595240.000	4261099.000
DES40	596351.000	4261714.000
SAN1	594894.000	4262442.000
SAN2	594448.000	4262205.000

*YERİN
GİZLİ
YERİ*

**JEOTERMAL SANTRALİ (SANKO JES)
KOORDİNATLARI (104.000 m²)**

Pafta: L20-a1

Nokta No	Y	X
1	595346.730	4261247.519
2	595350.605	4261218.322
3	595350.611	4261186.550
4	595370.003	4261122.212
5	595245.374	4261103.026
6	595222.710	4261068.407
7	595183.586	4261083.655
8	595131.873	4261058.700
9	595103.878	4261054.445
10	595087.990	4261052.035
11	595017.774	4261045.090
12	594909.054	4261040.953
13	594845.770	4261051.102
14	594783.768	4261041.299
15	594690.739	4261005.679
16	594688.517	4261024.490
17	594683.101	4261035.358
18	594688.048	4261174.333

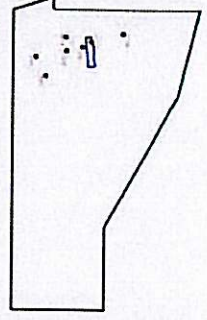

**LZMİR ZEMİNARALI KÜLTÜR
MÜHÜRÜ KURUMU BÖLGE
MÜDÜRLÜĞÜ TARİH VE 3665**

YAZISI EKTEDİR.

Sayı : 95722320/
Konu : Görüş.

Sayın:M. Gül BORAN GÜLBAHÇE
Merkez Efendi Mah. 8 Eylül Cad.
No:173/4 MANİSA

İlgi : 11.10.2016 tarih ve 2016-94 sayılı dilekçeniz ve eki.

İlgi dilekçeniz ile; İlimiz, Salihli İlçesi, Yılmaz Mahallesi, Sırağaçlar Mevkii, 143 Nolu Jeotermal Kaynak İşletme Ruhsat Sahasında SANKO Enerji Sanayi ve Ticaret A.Ş. tarafından kurulması planlanan "Sanko Jeotermal Santrali (Sanko JES) Projesi" için kurum görüşümüz istenmektedir.

İlimiz, Salihli İlçesi, Yılmaz Mahallesi, Sırağaçlar Mevkii, ekli CD' de yeri belirtilen alan için Müdürlüğümüz tescilli tabiat varlıkları ve doğal sit envanterin de yapılan inceleme neticesinde; Söz konusu alanda Bakanlığımız tarafından tescilli korunan alanlar (tabiat varlığı/doğal sit/özel çevre koruma bölgesi) ve bunların koruma sınırları ile ilgili herhangi bir çakışmaya rastlanmamıştır.

Bilgilerinizi rica ederim.

Nurettin AYTEKİN
Çevre ve Şehircilik İl Müdür V.

Güvenli Elektronik İmzalı Evrakın
Kontrolü aşağıdaki bilgileri
doğrultusunda yapılabilir

Bülent AKHAN
Evrak Kayıt Memuru



T.C.

MANİSA VALİLİĞİ
İl Kültür ve Turizm Müdürlüğü



Sayı : 31218407-169.99-4728
Konu : Salihli İlçesi, Yılmaz Mahallesi,
143 Nolu Jeotermal Ruhsat Sahası

26 Kasım 2015

ÇEVRE VE ŞEHİRCİLİK İL MÜDÜRLÜĞÜNE
MANİSA

İlgi: 05.11.2015 tarih ve 12308 sayılı yazınız.

İlgi yazınızda İlimiz, Salihli İlçesi, Yılmaz Mahallesinde bulunan 143 nolu jeotermal Ruhsat Sahasında yer alan DES6, DES20, DES30, DES37 ve DES40 noktaları ve noktaların bulunduğu parsellere ilişkin alanda ve Müze Müdürlüğü arşiv kayıtlarında inceleme yapılmıştır.

Söz konusu görüş istenen alanda yapılan incelemelerde 5226 ve 3386 sayılı yasalar ile değişik 2863 Sayılı yasa Kapsamında herhangi bir kültür varlığına rastlanılmamıştır. Söz konusu alan ile ilgili Müze Müdürlüğü arşivinde herhangi bir tescil kaydı yer almamaktadır. Ancak yapılacak olan çalışmalar sırasında herhangi bir kültür varlığına rastlanması durumunda 2863 sayılı Yasanın 4. Maddesi gereğince en geç 3 gün içerisinde Müze Müdürlüğü ve/veya Mülki İdare Amirliğine haber verilmesi yasal zorunluluktur.

Bilgilerinizi ve gereğini arz ederim.

İbrahim SUDAK
İl Kültür ve Turizm Müdürü

Ek:

-Harita (1 Adet)

